www.ihriska-bonita.sk

UNIVERSAL 4U124D

Typ výrobku 4U-124D-10

Základné informácie

Veková kategória	2 - 15 rokov
Minimálny priestor	7,3 m x 5,8 m
Rozmer zariadenia d. š. v.:	3,78 m x 2,76 m x 3,13 m
Výška voľného pádu:	1 m
Nosnosť:	378 kg
Max. počet užívateľov:	7
Dopadová plocha: EN 1177	podľa normy EN 1177 -
Určenie:	exteriér
Dostupnosť náhradných	dodá výrobca
Certifikát zhody s normou:	ČSN EN 1176 - 1, 2, 3

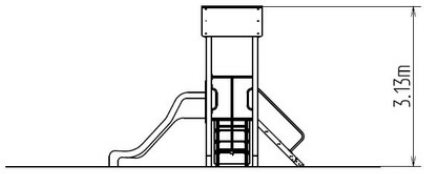

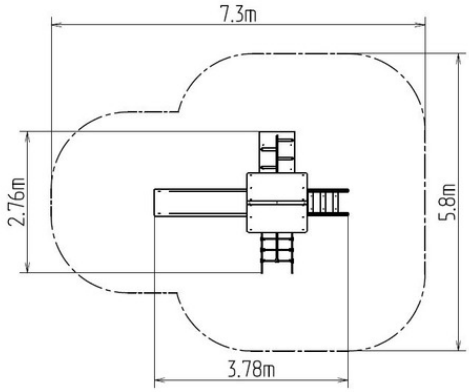

Materiál

Drevené časti - lepené hranoly
Kovové časti - konštrukčná ocel'
Plastové časti - HDPE
Šmýkačka - sklolaminát
Strecha - HPL
Laná a siete - polypropylén s vnútorným ocel'ovým jadrom

Povrchová úprava

Impregnácia a trojvrstvová aplikácia vrchného lazúrovacieho laku
Prášková vypaľovaná farba Komaxit

Popis

Nosná konštrukcia vežovej zostavy je vyrobená z lepených hranolov. Toto riešenie zaisťuje maximálne možnú ochranu proti vzniku prasklín, ktoré sú bežné u výrobkov z mimo stredového dreva. Povrchová úprava týchto hranolov spočíva v impregnácii a trojvrstvovej aplikácii vrchného lazúrovacieho laku, splňujúceho podmienky normy EN 71/3 (bezpečné pre detské hračky).
Tieto konštrukcie sú do terénu ukotvené v ocel'ových päť'kách, ktoré sú chránené proti korózii žiarovým zinkovaním a uložené do betónového lôžka. Kotvy sú pripevnené k hraciemu prvku pomocou skrutiek a ich konštrukcia zaručuje, že drevené prvky nebudú v priamom kontakte so zemou. Všetky ďalšie kovové prvky sú upravované zinkováním alebo vypaľovanou farbou KOMAXIT podľa odtieňa RAL.
Šmýkačka je vyrobená zo sklolaminátu. Čelo šmýkačky, nášl'apy atď. sú vyrobené z vysoko kvalitného plastu HDPE (vysokotlakový, celo zafarbený polyetylén, ktorý sa vyznačuje vysokou farebnou stálosťou, odolnosťou proti UV žiareniu a hlavne bezpečnosťou, pretože je nelámavý a nehrozí tak žiadne nebezpečenstvo zranenia detí ostrými úlomkami). Šplhacia sieť a lano sú vyrobené z materiálu HERKULES (16 mm lana z polypropylénu s vnútorným oceľovým jadrom) a sú spojované plastovými alebo hliníkovými spojmi. Podesta je vyrobená z HPL (vysokotlakový laminát, ktorý sa vyznačuje vysokou farebnou stálosťou, odolnosťou proti poškriabaniu a odolnosťou proti vode). Strecha je vyrobená z HPL (Vysokotlakový laminát, ktorý sa vyznačuje vysokou farebnou stálosťou, odolnosťou proti UV žiareniu a olnosťou proti vode). Všetok spojovací materiál je pozinkovaný alebo nerezový.

Vybavenie

Vež, šmýkačka, strieška ve tvare "A", šikmý výlez s lanom a nášľapy z HDPE, šikmý sieťový výlez, šikmý výlez s nášľapy a kovovými madlami.

Vyhradzujeme si právo na zmeny produktov bez predchádzajúceho upozornenia, ktoré z našeho pohľadu povedú k zlepšeniu kvality. Obrázky sú iba informatívne a produkty na nich vyobrazené sa môžu líšiť od tovaru, ktorý je v skutočnosti v konkrétnej dobe dodávaný. Ďalej si vyhradzujeme právo na tlačové chyby a nepreberáme žiadnu zodpovednosť za ich možné následky. Inak platia naše všeobecné obchodné podmienky.